Opgave 4: Melodisk analyse
#3
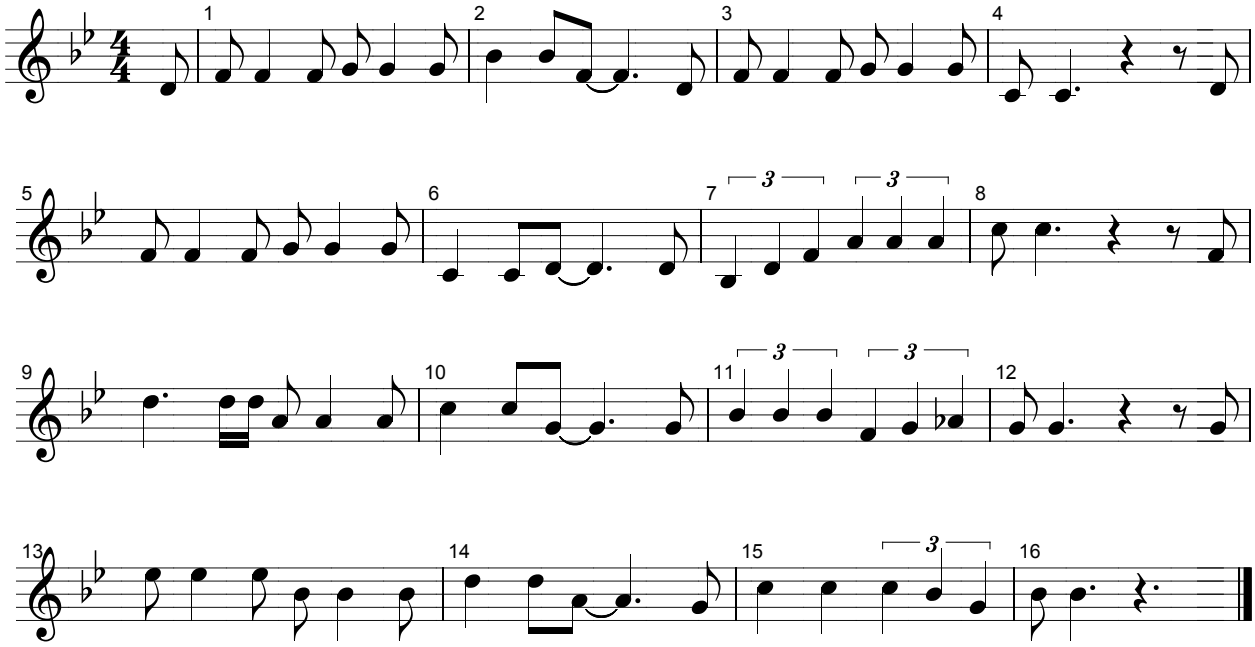
Foretag en skriftlig analyse af denne melodi.
Besvarelsen skal indeholde en angivelse af:
toneart, taktart, ambitus, struktur samt øvrige melodiske og rytmiske iagttagelser